COMMISSION TECHNIQUE

Mardi 25 juillet 2023

Procès-Verbal N°616

Président : **Samuel BOURGEOIS**

Les Formations d'Educateurs / Educatrices 2023/2024 : le Prévisionnel

Mois	Thème	Date	Lieu
SEPTEMBRE	CFI U6U9 (1)	07/09/2023 21/09/2023	LA COTE ST ANDRE
	CFI U10U13 (1)	08/09/2023 22/09/2023	LA COTE ST ANDRE
OCTOBRE	CFI U6U9 (2)	05/10/2023 19/10/2023	A DEFINIR
	CFI U10U13 (2)	06/10/2023 20/10/2023	A DEFINIR
	CFI FUTSAL (1)	12 et 13 Octobre 2023	
	Module GB	20 et 21 Octobre 2023	
NOVEMBRE/ DECEMBRE	CFI U14-U19 (1)	13/11/2023 30/11/2023	
	CFI SENIORS (1)	14/11/2023 01/12/2023	
DECEMBRE	AF Accompagnateur d'équipe	02/12/2023	
	CFI PROJET CLUB (1)	08/12/2023	District Isère Sassenage
JANVIER	CFI PROJET CLUB (2)	11/01/2024	
FEVRIER	CFI U14-U19 (2)	05/02/2024 15/02/2024	
	CFI SENIORS (2)	06/02/2024 16/02/2024	
MARS	CFI U6U9 (3)	07/03/2024 21/03/2024	ST GEOIRE EN VALDAINE
	CFI U10U13 (3)	08/03/2024 22/03/2024	ST GEOIRE EN VALDAINE
AVRIL	CFI U6U9 (4)	04/04/2024 12/04/2024	

	CFI U10U13 (4)	05/04/2024 19/04/2024	
MAI	**CFI SENIORS (3)**	17/05/2024 24/05/2024	
EXAMENS CERTIFICATION CFF... 2023/2024			
OCTOBRE	**Certif. CFF3**	18-oct-23	Crêts en Belledonne
NOVEMBRE	**Certif. CFF4**	24-nov-22	Sassenage
JANVIER	**Certif. CFF1**	24-janv-23	
MARS	**Certif. CFF3**	13-mars-24	
MAI	**Certif CFF2**	15-mai-24	

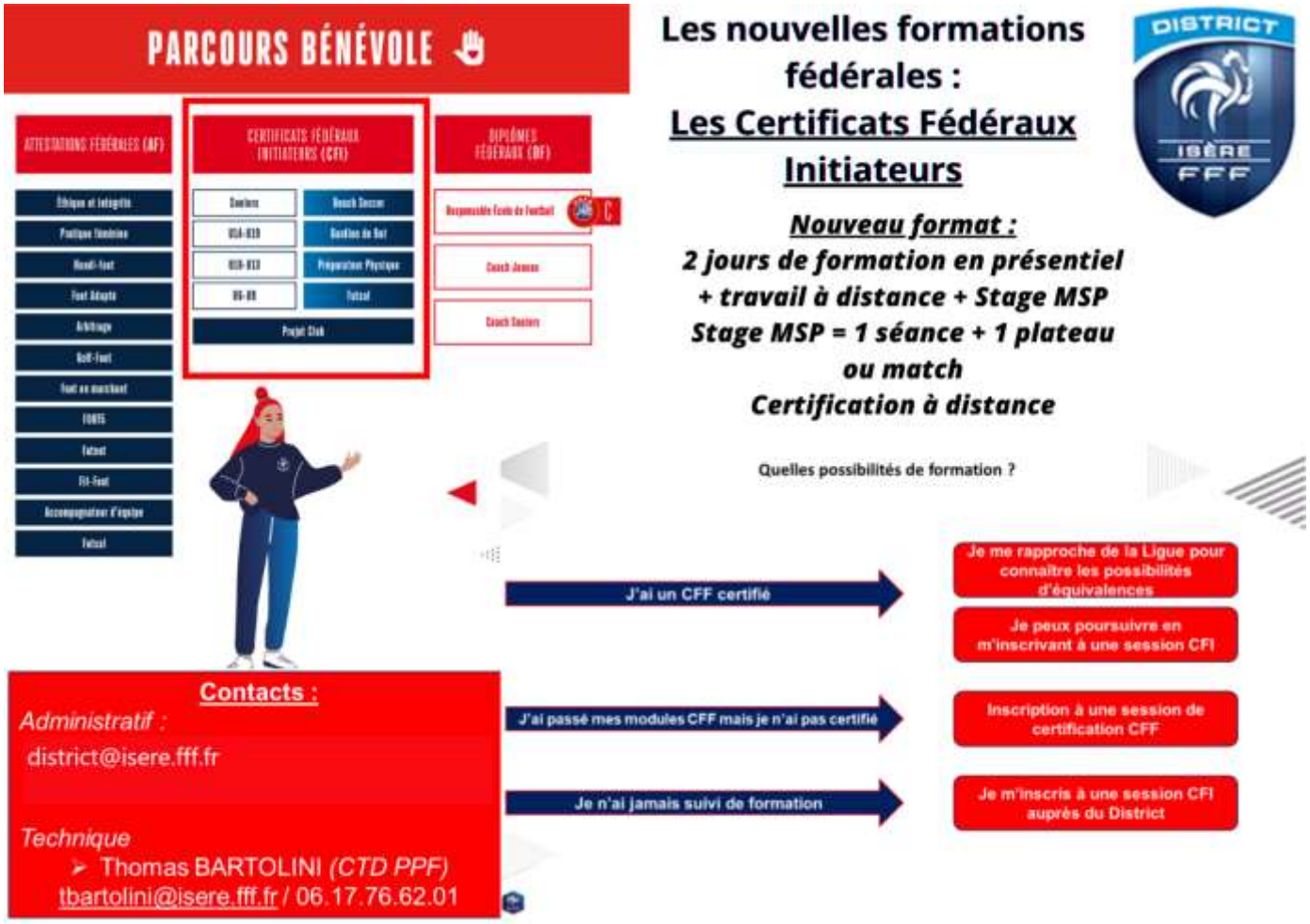

CFI U6-U9
7 ET 21 SEPTEMBRE
LA COTE ST ANDRE

CFI U6-U9 à la Côte St André : https://maformation.fff.fr/formation/113-u6-u9.html

Liste des inscrits au 26 juillet :

Reste 10 places disponibles
CFI U6-U9

BADIN Nicolas	DOMARIN
BOYER Mickael	DOMARIN
LACROIX Anthony	ESTRABLIN
LACROIX Manon	EYZIN ST SORLIN FC
RONZON Thibault	EYZIN ST SORLIN FC
BILLON Valentin	TIGNIEU

CFI U10-U13
8 ET 22 SEPTEMBRE
LA COTE ST ANDRE

LIEN INSCRIPTION CANDIDAT : https://maformation.fff.fr/formation/115-u10-u13.html

Liste des inscrits au 26 juillet :

CFI U10-U13
Reste 12 places disponibles

DECOSSE Julien	CHIRENS
MARTINEZ Lucas	MJC ST HILAIRE DE LA COTE
BRUNEL Emilien	DOLOMIEU
MARCHAUD Fabien	DOLOMIEU

CERTIFICATION CFF3 18 OCTOBRE
CRETS EN BELLEDONNE

LA CERTIFICATION CFF3 du 18 octobre est ouverte en ligne : lien ci-après :
https://maformation.fff.fr/formation/25-certificat-federal-de-football-3.html

Liste des inscrits au 25 juillet :

AIT IZEM Fatiha	SAINT MARTIN D'HERES F. C.
DELABAERE SIMON	A. S. DU GRESIVAUDAN
RIBEIRO Sandra	A. S. DU GRESIVAUDAN
SCARPA Dominique	A. ITALIENNE EUROPEENNE GRENOBLE
SCATAMACCHIA Alexandre	A. ITALIENNE EUROPEENNE GRENOBLE
TEDESCO Sauveur	SEYSSINET
TELLACHE Boualem	F.C. TURC DE LA VERPILLIERE

EQUIVALENCES ET PASSERELLES
NOUVELLE FILIERE DE FORMATION DES EDUCATEURS

Les connaissances acquises précédemment sur des formations ayant évoluées peuvent être valorisées via des équivalences avec le nouveau parcours de formation. De plus, des allègements ont été imaginés entre le parcours bénévole et le parcours professionnel.

Des équivalences jusqu'au 30 juin 2027	
FORMATION ACQUISE	**EQUIVALENCE NOUVELLE FILIERE**
MODULE U7	CFI U6_U9
MODULE ANIMATEUR/TRICE FÉDÉRALE	ATTESTATION FÉDÉRALE PRATIQUE FÉMININE
CFF4	CFI PROJET CLUB CERTIFIÉ
MODULES U7 + ANIMATEUR/TRICE FÉDÉRALE + CFF1 + CFF4 + 1J DE FORMATION COMPLÉMENTAIRE	DF RESPONSABLE ECOLE DE FOOTBALL
CFF2 OU CFF3 + 1J DE FORMATION COMPLÉMENTAIRE	DF COACH JEUNES
CFF3 + 1J DE FORMATION COMPLÉMENTAIRE	DF COACH SENIORS
CFF1 – CFF2 – CFF3 – CFF4	POSSIBILITÉ DE CERTIFIER SI 2 MODULES D'UN MÊME CFF EXEMPLE : MODULE U13+MODULE U15 = CFF2

Des passerelles entre le parcours bénévole et professionnel	
FORMATION ACQUISE	**EQUIVALENCE NOUVELLE FILIERE**
CFF (1 OU 2 OU 3)	EPMSP DU TFP DE MONITEUR DE FOOTBALL
CFI	EPMSP DU TFP DE MONITEUR DE FOOTBALL
DIPLÔME FÉDÉRAL RESPONSABLE ÉCOLE DE FOOTBALL	EPMSP DU TFP DE MONITEUR DE FOOTBALL BLOC 1 - MONITEUR DE FOOTBALL
DIPLÔME FÉDÉRAL COACH JEUNES	EPMSP DU TFP DE MONITEUR DE FOOTBALL BLOC 2 (C7 À C12) MONITEUR DE FOOTBALL
DIPLÔME FÉDÉRAL COACH SENIORS	EPMSP DU TFP DE MONITEUR DE FOOTBALL BLOC 3 (C14 À C17) - MONITEUR DE FOOTBALL
CERTIFICAT FUTSAL PERFORMANCE	EPMSP DU TFP DE MONITEUR DE FOOTBALL BLOC 3 - MONITEUR DE FOOTBALL

Pour toute demande d'équivalence, veuillez vous rapprocher de votre Institut Régional de Formation du Football :

IR2F	Responsable(s)	Téléphone	Mail
Auvergne-Rhône Alpes	Elise PONCET	04 72 15 30 76	formations@laurafoot.fff.fr